Crédit photo : Caspert1774 Studio / Shutterstock

Industrie éolienne Pénurie de main-d'œuvre?

Bernard Gauthier, journaliste

Le métier le plus en demande sera celui de technicien en maintenance d'éolienne avec des besoins d'une soixantaine de travailleurs d'ici 2018.

Au Québec, l'industrie éolienne progresse au point tel que les besoins en main-d'œuvre pourraient afficher un manque à combler au cours des prochaines années. C'est du moins ce que révèle une étude du Créneau éolien ACCORD. L'industrie aura besoin de 320 nouveaux travailleurs pour répondre à toutes les tâches : de l'entretien à la soudure jusqu'à des postes en contrôle de qualité et à des techniciens en composite.

L'étude, réalisée avec la collaboration financière de la Conférence régionale des élus Gaspésie – Îles-de-la-Madeleine et d'Emploi-Québec, a permis d'obtenir les réponses de 38 entreprises ayant des activités dans la région désignée de l'éolien (Gaspésie – Îles-de-la-Madeleine et MRC de la Matanie). Sans surprise, le métier le plus en demande sera celui de technicien en maintenance d'éolienne avec des besoins d'une soixantaine de travailleurs d'ici 2018.

« La demande de techniciens en maintenance est généralisée. Que ce soient les turbiniers, les propriétaires-opérateurs de parcs éoliens ou les entreprises sous-traitantes, tous auront besoin de travailleurs formés dans le domaine de l'opération et de la maintenance. Or, les maisons d'enseignement peinent à recruter des jeunes dans les domaines techniques, ce qui laisse entrevoir une possible pénurie de main-d'œuvre », indique le directeur du Créneau éolien ACCORD, Dave Lavoie.

Selon M. Lavoie, il y aura plus de 400 techniciens en maintenance au Québec seulement en 2015. Ceux-ci travailleront auprès des turbiniers tels GE, Enercon, et Senvion, des propriétaires/opérateurs comme Cartier Énergie Éolienne, Northland Power et TransAlta ou de sous-traitants en opération et maintenance tels Vent de l'Est, Techéol et Suspendem.

Conséquences

Bien que des programmes de formation soient disponibles dans plusieurs établissements scolaires, la demande n'est pas au rendez-vous. Surtout pour ce qui est des techniciens en maintenance. Si l'industrie éolienne n'a pas un nombre de suffisant de candidats, les conséquences économiques seront majeures pour l'industrie.

« Nos entreprises québécoises d'opération et de maintenance d'éoliennes, présentement en plein développement, vont devoir limiter leur croissance. Et la possibilité que des entreprises de l'extérieur du Québec viennent offrir leurs services sera grandissante », explique Dave Lavoie.

Dents de grandeur intermédiaire

- Disponibilité : Dentelé, de style Acme et clé carrée, en standard Américain et , aux styles de languettes et rainures métriques;
- En acier ou en aluminium de grandeur de 3", 4", 5", 6", 8" ou 10"
- À prix moindre versus se procurer une dent courte et une longue
- À prix compétitif
- Renforce la polyvalence des outils
- Toujours en inventaire
- Approprié pour 90% des applications de dents courtes et longues
- Fait aux États-Unis.

Présent au **STFM** stand no. 301

ISO 9001:2008

DillonManufacturing, Inc. | **Dillon** Chuck Jaws

2115 Progress Drive I Springfield, Ohio 45505
Tél. : 1 800 428-1133 I Fax : 1 800 634-6480
Courriel : sales4@dillonmfg.com I www.dillonmfg.com

AUGMENTEZ VOS VENTES

42e année

AVEC ROGER ST-HILAIRE
FORMATEUR ET CONFÉRENCIER

263 000 personnes l'ont fait et ont vu la différence!

Vente stratégique MD

2 JOURS 575$

Québec : 18 - 19 août / 18 - 19 sept. / 06 - 07 oct.
Montréal : 21 - 22 août / 11 - 12 sept. / 02 - 03 oct.
Saguenay : 15 - 16 sept.

Vous apprendrez comment...

Faire le closing
Répondre aux objections
Justifier vos prix/honoraires
Qualifier vos prospects
Argumenter avec aplomb
Mieux communiquer
Gérer votre temps/clientèle
Prospecter

Inscrivez-vous maintenant, nombre de places limité!

« Vendre c'est votre affaire. Vous aider à le faire, C'est mon affaire! »

Cours de vente Roger St-Hilaire

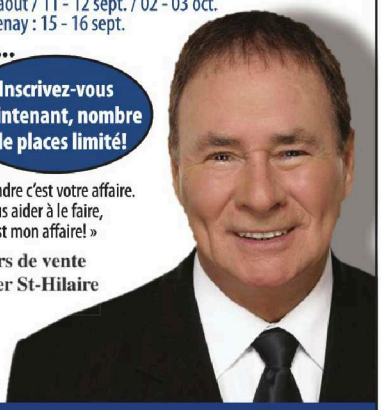

1-800-463-7246
514 673-1124 • 418 626-7498

rogersthilaire.com

Roger St-Hilaire a formé plus de vendeurs que quiconque au Québec.

Nous travaillons fort pour qu'ils s'amusent en toute sécurité!

Modules de jeux vendus en kit prêts à assembler

Plus de 50 modèles disponibles

Visitez le : www.distmar.ca

DISTRIBUTIONS DM MARCOTTE

Une division de DENMAR-TECH

Livraison partout au Canada
info@distmar.ca
Tél. : 450 979.2376 • Fax : 450 979.4810

Plan d'action

Cette année, une quinzaine de candidats devraient compléter leur formation et un nombre équivalent en 2015. « Des finissants en électromécanique et en maintenance industrielle pourraient combler plusieurs postes. Nous sommes confiants d'éviter une pénurie dans la maintenance d'éoliennes, mais il faut y consacrer beaucoup d'efforts pour y parvenir », poursuit Dave Lavoie.

Avenir assuré

Les emplois en usine et en construction vont se maintenir avec la mise en chantier des projets issus des 2e et 3e appels d'offres d'Hydro-Québec. Ces chantiers se poursuivront au-delà de 2015 avec la réalisation des projets retenus dans le 4e appel d'offres de 450 MW (dont les projets sélectionnées seront connus en décembre 2014), l'entente gré-à-gré de 150 MW avec les nations autochtones de la Gaspésie et un développement de 200 MW réservé à Hydro-Québec Production. Toutefois, rien n'est encore annoncé pour l'après 2018. La prochaine politique énergétique du gouvernement du Québec devrait baliser l'avenir des différentes filières énergétiques au Québec.

Selon l'étude, le secteur de l'opération et de la maintenance d'éolienne compte plusieurs métiers d'avenir en raison de la durée des contrats signés entre les propriétaires de parcs éoliens et leur unique client : Hydro-Québec. Ces contrats d'une durée de 20 ou 25 ans assurent un emploi à long terme dans l'industrie, sans oublier la possibilité que ces parcs soient rééquipés de nouvelles turbines dans le futur. ■

Les Équipements EBM inc.
www.ebmquebec.com 418-835-3982
Situé maintenant depuis 2011
au 440 Rue Dumais, St-Romuald, Qc G6W 6P2
Tél. : 418 835-3982 • Sans frais : 888 315-3982
Neuf et Usagé

Courriel : info@ebmquebec.com
Site Internet : www.ebmquebec.com

EBM LASER
DÉCOUPE
PLIAGE
MÉCANO-SOUDAGE
EBM Laser est spécialisée dans la fabrication de métal en feuille y compris le découpage au laser et l'assemblage mécanique pour divers clients du secteur de l'automobile, de l'agriculture et de l'industrie en général. Au fil des ans, EBM Laser s'est dotée d'équipements à la fine pointe de la technologie et de normes de qualité hautement concurrentielles, ce qui la situe au sommet dans la catégorie des entreprises spécialisées en découpe de feuille de métal.
EBM LASER ISO 9001
T. 418 878-3616 F. 418 878-1474 info@ebmlaser.com
109, rue des Grands-Lacs, C.P. 156 Saint-Augustin-de-Desmaures (Québec) G3A 1V9

GROUPE POLYALTO plastiques à l'infini
GROUPE POLYALTO C'EST
- Des experts en solutions de plastiques architecturaux et commerciaux
- Des spécialistes en solutions de plastiques performants
- De la fabrication sur mesure
- De la découpe et du pliage
- Des réservoirs
- De la réparation de plastique en chantier
- De la soudure de plastique
- Service d'estimation et d'installation pour projets « clés en main »

polyalto.com
QUÉBEC & MONTRÉAL 1 800 463-4710